

Nosbaum Reding
Luxembourg | Bruxelles

Telemark

05.17.2018 - 06.22.2018

Artist
Paul Kirps



Telemark
Exhibition View
Nosbaum Reding, Luxembourg, 2018

Gallery Nosbaum Reding
2 + 4, rue Wiltheim L-2733 Luxembourg / T (+352) 28 11 25 1 / reding@nosbaumreding.com

Telemark

05.17.2018 - 06.22.2018

La nouvelle exposition de Paul Kirps chez Nosbaum Reding Projects réunit une série d'oeuvres récentes dans lesquelles l'artiste luxembourgeois multiplie les supports et les techniques : acrylique sur tapis de découpe, acrylique sur bois, acrylique et transfert de toner sur toile et encres pigmentées sur papier d'art de haute qualité. Comme dans ses séries précédentes, il utilise avec prédilection des matériaux industriels ou d'usage quotidien, dont il dégage l'essence poétique secrète par recomposition et détournement. Les amateurs de sports d'hiver auront remarqué que le titre de l'exposition renvoie à la technique d'atterrissage du même nom employée en saut à ski, dont l'exécution, réussie ou non, entre dans la note de style finale attribuée aux compétiteurs. Inventé à la fin du XIXe siècle, le télémark a pour particularité un décalage horizontal des deux skis, qui doit augmenter la stabilité lors de la réception.

À y regarder de plus près, certains motifs géométriques de cette série peuvent en effet, par-delà leur abstraction, faire penser à la montagne. Leur lien avec l'alpinisme serait alors la préparation minutieuse et l'application que demande leur exécution, conditions indispensables pour évoluer dans un milieu âpre, voire hostile, qu'il s'agit d'appivoiser par une maîtrise technique sans faille. Comment ne pas voir dans cette image un parallèle avec le travail de l'artiste, qui se signale par une grande précision et une technicité assumée, mises au service d'une recherche sans cesse renouvelée sur les formes et les objets qui nous entourent. L'art comme un saut dans le vide où il s'agit de ne pas rater son atterrissage.

Nosbaum Reding
Luxembourg | Bruxelles

Telemark

05.17.2018 - 06.22.2018



Telemark
Exhibition View
Nosbaum Reding, Luxembourg, 2018



Telemark
Exhibition View
Nosbaum Reding, Luxembourg, 2018

Gallery Nosbaum Reding

2 + 4, rue Wiltheim L-2733 Luxembourg / T (+352) 28 11 25 1 / reding@nosbaumreding.com

Telemark

05.17.2018 - 06.22.2018

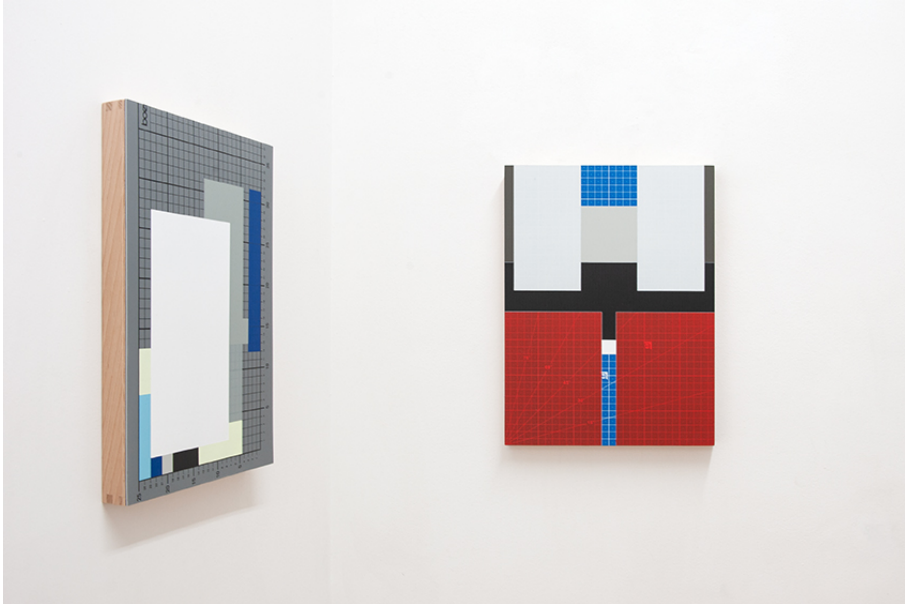

Telemark
Exhibition View
Nosbaum Reding, Luxembourg, 2018



Telemark
Exhibition View
Nosbaum Reding, Luxembourg, 2018

Nosbaum Reding
Luxembourg | Bruxelles

Telemark

05.17.2018 - 06.22.2018



Telemark
Exhibition View
Nosbaum Reding, Luxembourg, 2018



Telemark
Exhibition View
Nosbaum Reding, Luxembourg, 2018

Gallery Nosbaum Reding

2 + 4, rue Wiltheim L-2733 Luxembourg / T (+352) 28 11 25 1 / reding@nosbaumreding.com

Nosbaum Reding
Luxembourg | Bruxelles

Telemark

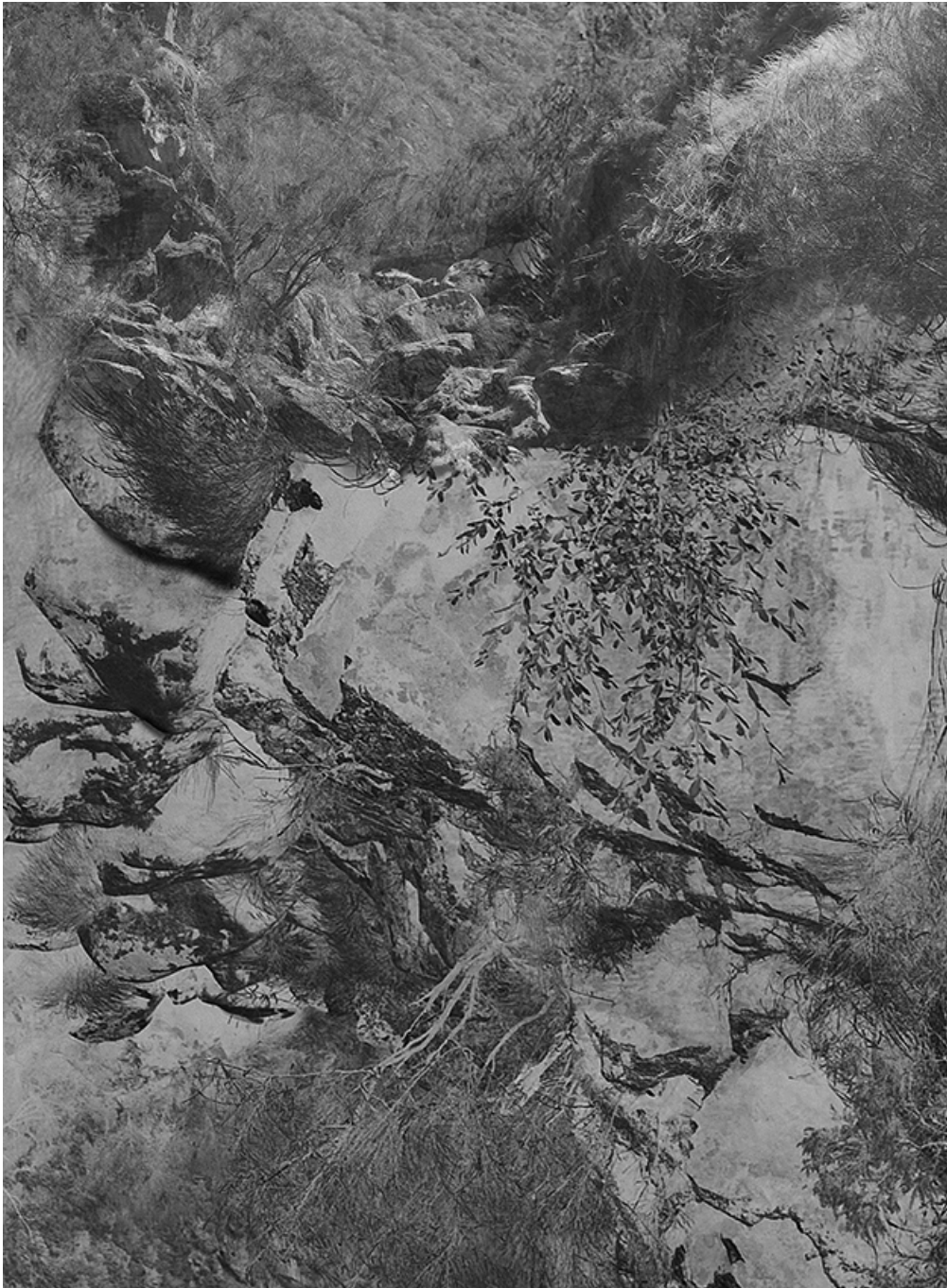

Mineral, 2018
Encres pigmentées sur Hahnemühle Photorag
50 x 40 cm

Gallery Nosbaum Reding

2 + 4, rue Wiltheim L-2733 Luxembourg / T (+352) 28 11 25 1 / reding@nosbaumreding.com

Telemark



Instant, 2018
Acrylique et transfert de toner sur toile
100 x 75 cm

Telemark



Peak, 2017
Acrylique et transfert de toner sur toile
90 x 120 cm

Telemark

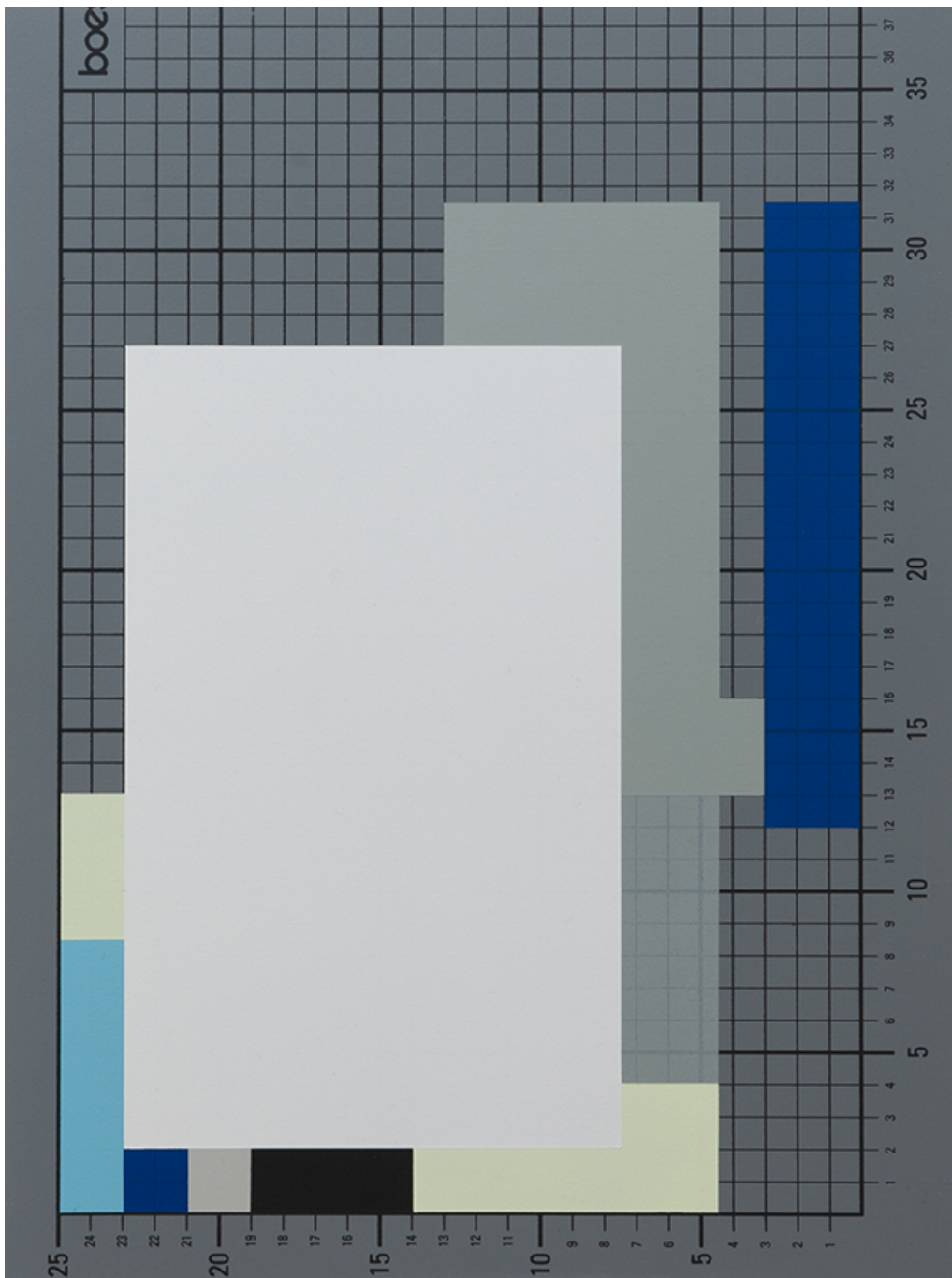

CM_2280, 2018
Acrylique sur tapis de découpe
40 x 30 x 3 cm

Telemark

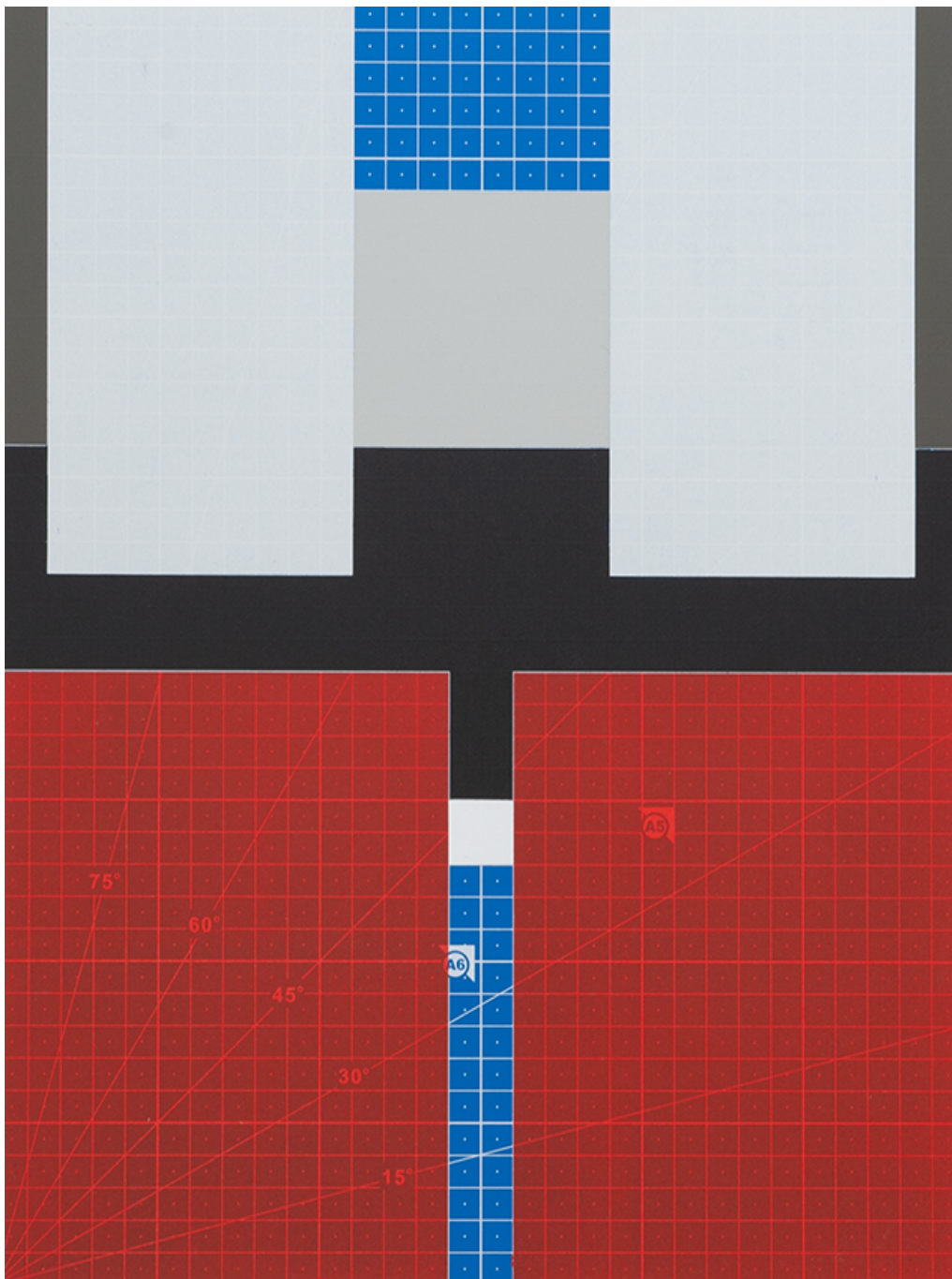

CM_1705, 2018
Acrylique sur tapis de découpe
40 x 30 x 3 cm

Nosbaum Reding
Luxembourg | Bruxelles

Telemark

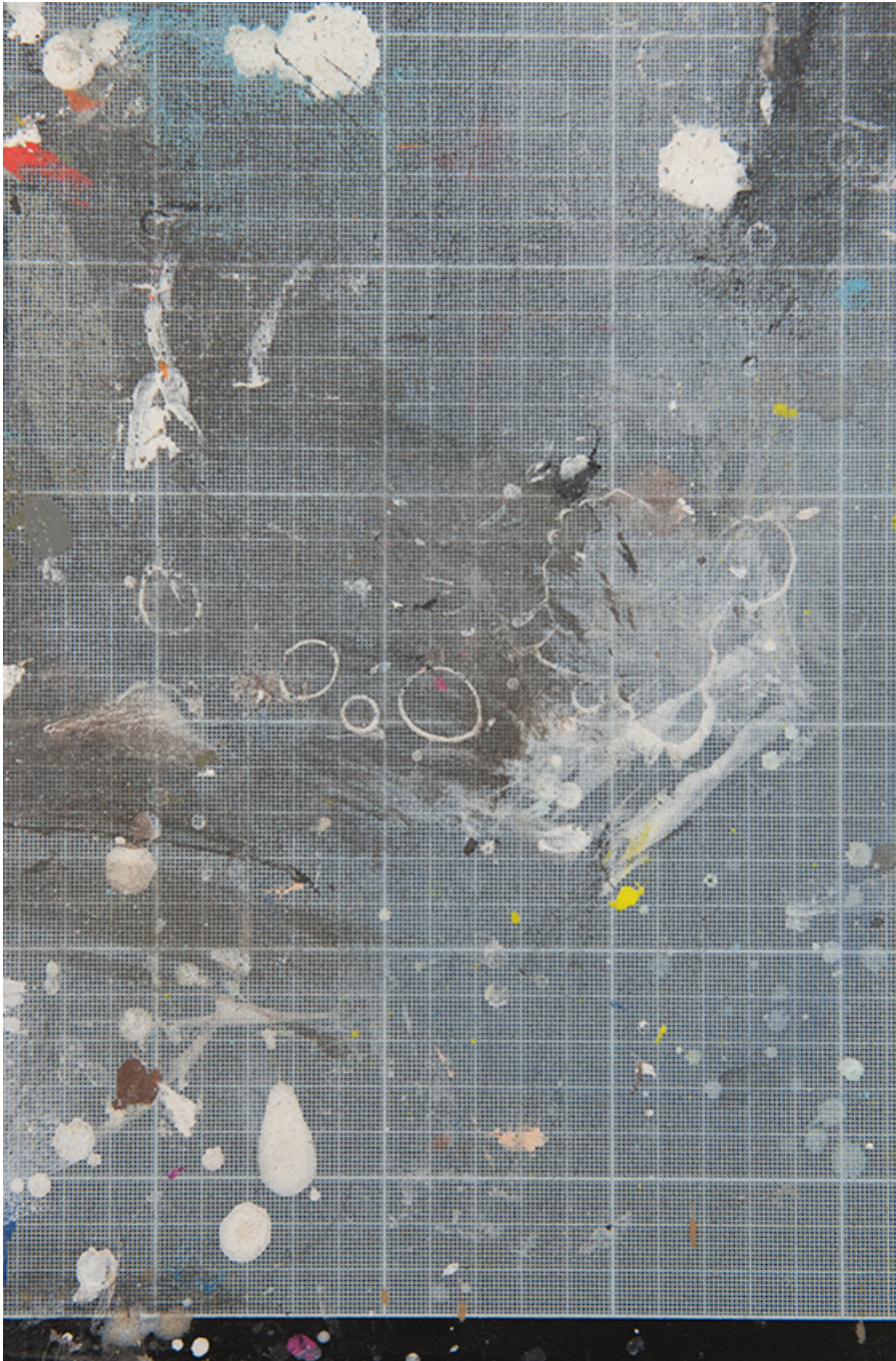

CM_1015, 2018
Acrylique sur tapis de découpe
30 x 20 x 3 cm

Gallery Nosbaum Reding

2 + 4, rue Wiltheim L-2733 Luxembourg / T (+352) 28 11 25 1 / reding@nosbaumreding.com

Telemark

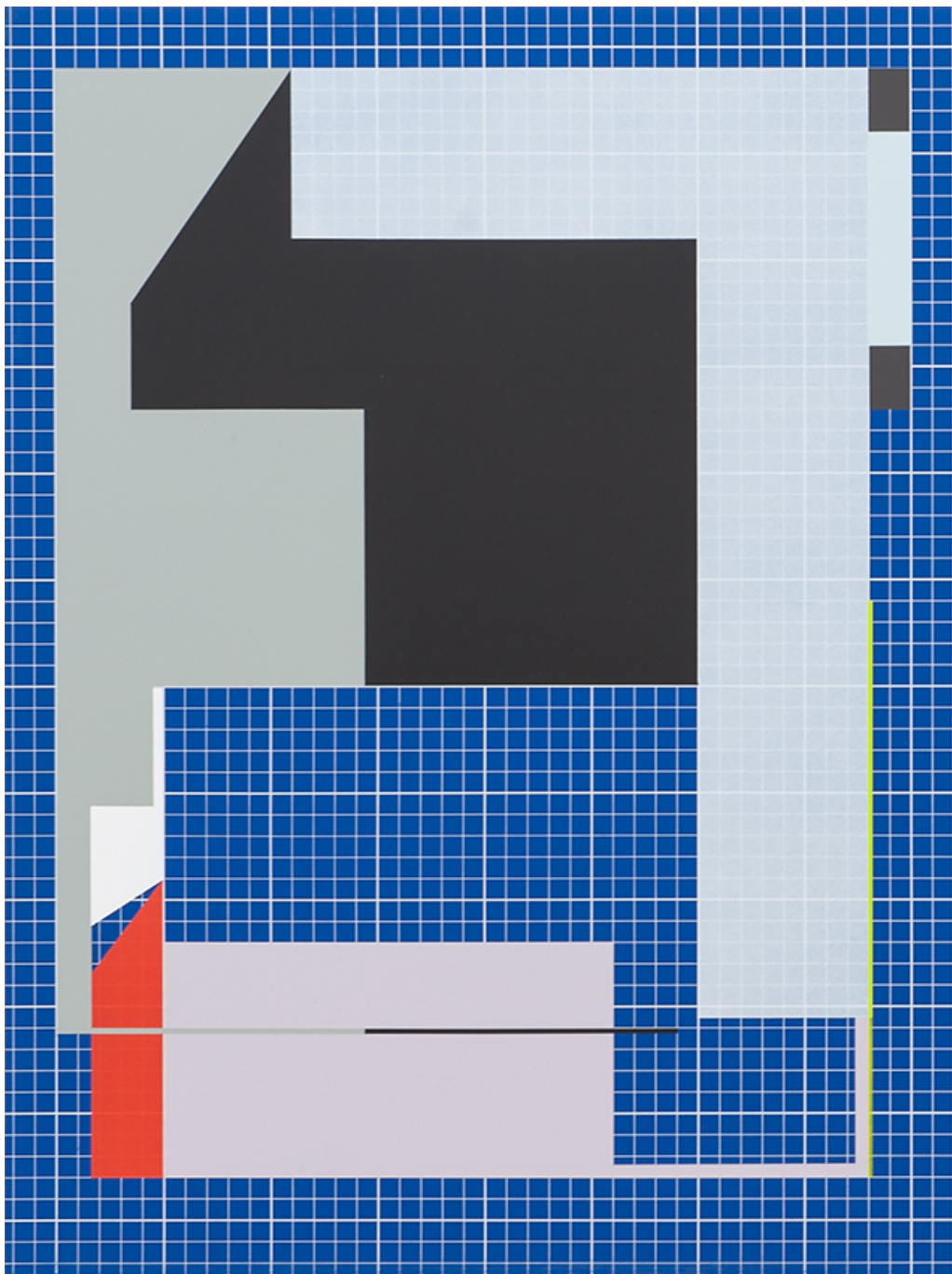

CM_1609, 2018
acrylic on cutting mat
60 x 45 x 3 cm

Telemark

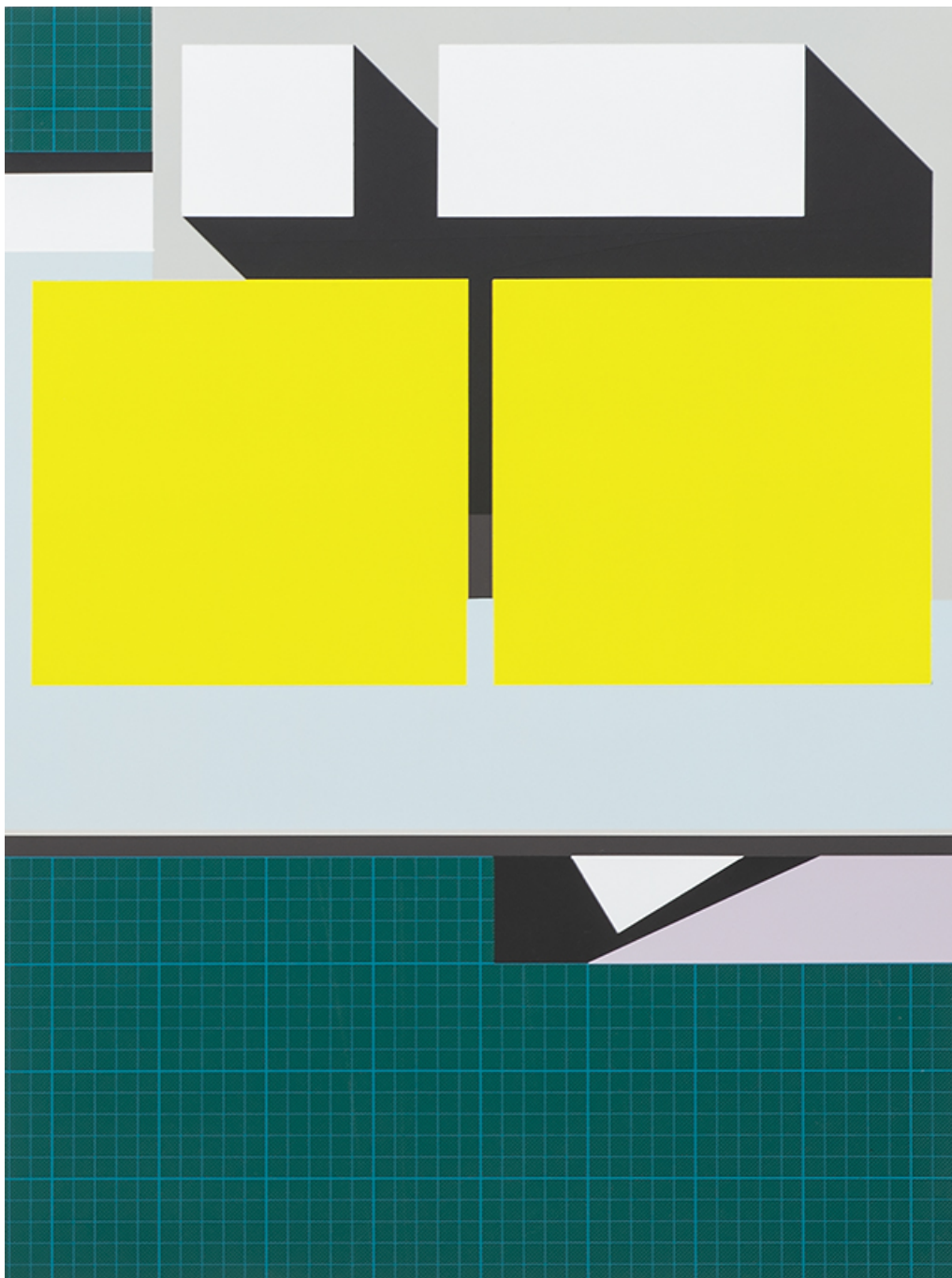

CM, 1993, 2018
Acrylique sur tapis de découpe
60 x 45 x 3 cm

Telemark



Sans titre, 2017
Acrylique et transfert de toner sur toile
100 x 75 cm

Telemark

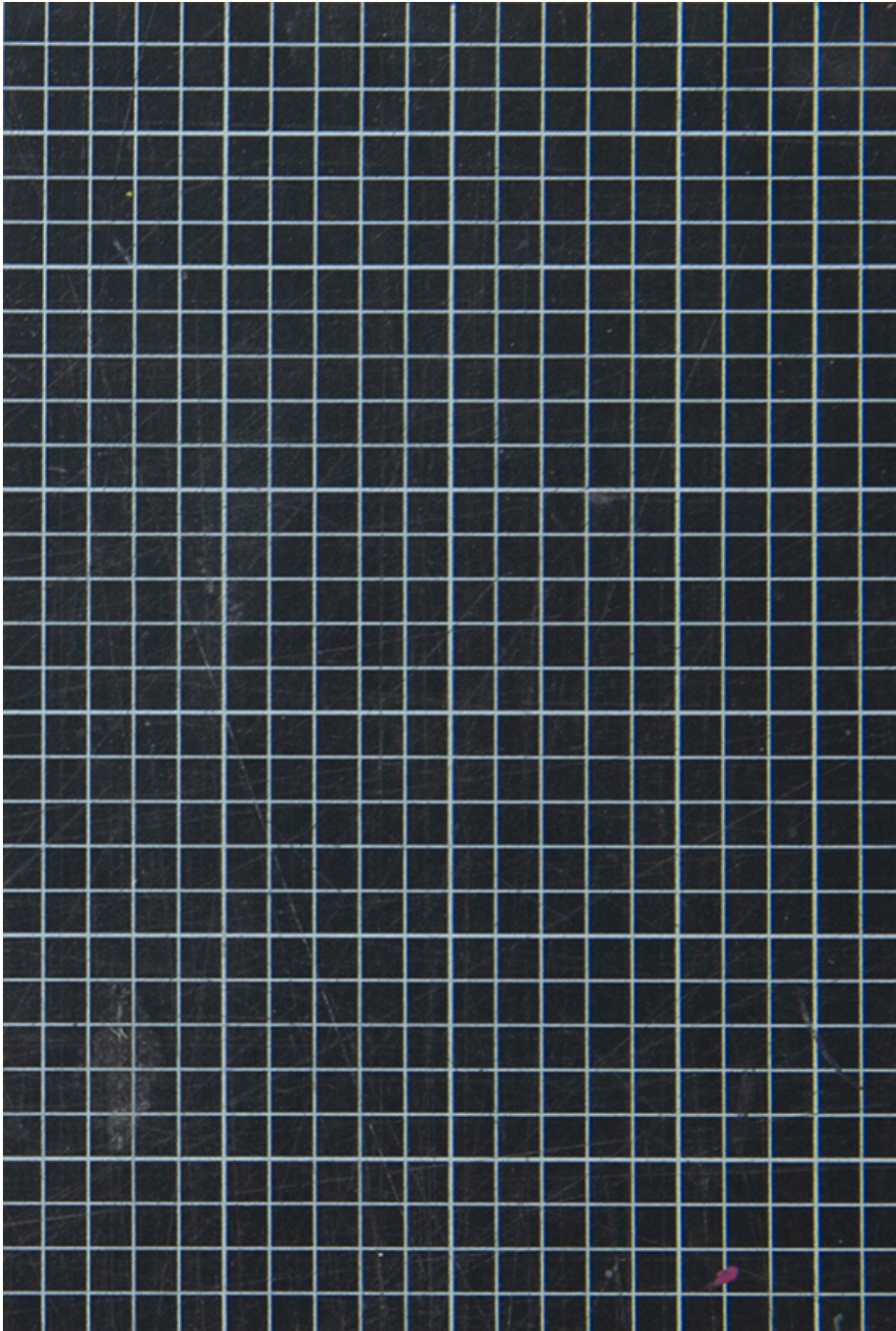

CM_1807, 2018
Acrylique sur tapis de découpe
40 x 30 x 3 cm

Telemark



CM_8603, 2018
Acrylique sur tapis de découpe
40 x 30 x 3 cm

Nosbaum Reding
Luxembourg | Bruxelles

Telemark



Process 9, 2018
Ed. 2/2
Encres pigmentées sur Hahnemühle Photorag
40 x 30 cm

Gallery Nosbaum Reding

2 + 4, rue Wiltheim L-2733 Luxembourg / T (+352) 28 11 25 1 / reding@nosbaumreding.com

Telemark



Process 12, 2018
Ed. 2/2
Encres pigmentées sur Hahnemühle Photorag
40 x 30 cm

Nosbaum Reding
Luxembourg | Bruxelles

Telemark



Process 4, 2018
Ed. 2/2
Encres pigmentées sur Hahnemühle Photorag
40 x 30 cm

Gallery Nosbaum Reding

2 + 4, rue Wiltheim L-2733 Luxembourg / T (+352) 28 11 25 1 / reding@nosbaumreding.com